

# MATRÍCULAS 2026 EDUCANDOS ANTIGUOS DICIEMBRE 2 AL 12 -2025

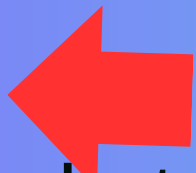



## PARA TENER EN CUENTA

1. Antes de realizar el pago, verifique que se encuentra a PAZ Y SALVO por TODO CONCEPTO hasta noviembre 30 del 2025.
2. En caso de presentar saldos pendientes, los valores consignados serán abonados a estas obligaciones. 
3. El pago de los costos de Matrícula, no implica su formalización. 
4. El CEDHU, se abstendrá de formalizar la Matrícula sin el estricto cumplimiento de los requisitos establecidos y la documentación completa (SIN EXCEPCIÓN - FAVOR NO INSISTIR).

# MUY IMPORTANTE

Antes de inciar el PROCESO DE MATRÍCULA, les recordamos:

**"EN EL CEDHU,  
NO SE NECESITAN LOS CELULARES"**



1. Los invitamos a consultar MANUAL DE CONVIVENCIA en [www.cedhu.edu.co](http://www.cedhu.edu.co):
2. COSTOS EDUCATIVOS 2026 Relacionados en este documento
3. LISTAS DE TEXTOS Y ÚTILES 2026 (Archivo adjunto)



**PASO 1:** Efectuar el pago por concepto de Matrícula:

1. INGRESANDO A Q10 - ESTADO DE CUENTA - AÑO LECTIVO 2026 - PAGAR EN LÍNEA (Disponible a partir del martes 2 de diciembre 2026)
2. Por CONSIGNACIÓN: Sucursales o Corresponsales TRANSFERENCIA ELECTRÓNICA O PAGO POR PSE.
  - BANCO CAJA SOCIAL:  
CUENTA DE AHORROS 24083969427  
CONVENIO 15733501 -  
A nombre de CEDHU LTDA - NIT 900.012.172-5
- CÓDIGO QR acceso en TESORERÍA CEDHU



En cualquier transacción, la REFERENCIA es el Número de identificación del EDUCANDO.

**POR SEGURIDAD, EN EL CEDHU  
NO SE RECIBEN PAGOS EN EFECTIVO  
(SIN EXCEPCIÓN- FAVOR NO INSISTIR)**

# VALOR MATRÍCULA 2026



NIVELES	GRADOS	*VR. ANUAL - MATRÍCULA Y OTROS COBROS 2026
PREESCOLAR	PÁRVULOS - PREJARDÍN	1.188.814
	JARDÍN	1.160.111
	TRANSICIÓN	1.141.433
BÁSICA PRIMARIA	1º	1.119.309
	2º	1.103.369
	3º	1.092.771
	4º	1.063.468
	5º	1.059.456
BÁSICA SECUNDARIA	6º	1.051.158
	7º	1.040.133
	8º	1.028.707
	9º	1.016.587
MEDIA	10º	1.009.871
	11º	1.013.528



**COSTOS EN PROCESO DE APROBACIÓN POR LA  
SECRETARÍA DE EDUCACIÓN.**

**Se informará cualquier variación, según se expida en la  
Resolución correspondiente.**



## PARA FORMALIZAR MATRÍCULA

ES REQUISITO OBLIGATORIO la

asistencia del **EDUCANDO**, debidamente

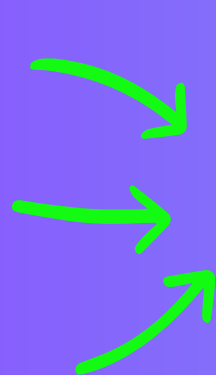

**UNIFORMADO - BLAZER**



y sus padres. en las fechas

establecidas con

DOCUMENTACIÓN COMPLETA

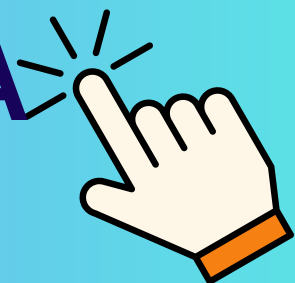

# FECHAS Y HORARIOS DE MATRÍCULA



**"EN EL CEDHU LOS HORARIOS SON DE ESTRICTO CUMPLIMIENTO "**

**LUNES A VIERNES 7:30 A 11:00 A.M Y DE 2:00 A 4:00 P.M**

**EN UN MISMO DÍA SE PUEDEN MATRICULAR LOS HERMANOS**

MARTES 2	PÁRVULOS -PREJARDÍN
MIÉRCOLES 3	JARDIN - TRANSICIÓN
JUEVES 4	PRIMERO - SEGUNDO
VIERNES 5	TERCERO- CUARTO
MARTES 9	QUINTO - SEXTO
MIÉRCOLES 10	SÉPTIMO - OCTAVO
JUEVES 11	NOVENO - DÉCIMO
VIERNES 12	ONCE

**DESPÚES DE ESTAS FECHAS, SE APLICARÁ  
MATRÍCULA EXTRAORDINARIA**



# **REQUISITOS EDUCANDOS ANTIGUOS**

- **Certificado médico, Exámenes audiología y optometría con fecha reciente, preferiblemente expedidos por la EPS a la que se encuentra afiliado el aspirante.**
- **Certificado de afiliación a la EPS (FECHA RECIENTE)**
- **Informe de atención especializada (Si es requerido por el Área de Orientación Escolar)**
- **Copia del certificado de discapacidad, diagnóstico o concepto médico sobre la discapacidad o el trastorno específico del aprendizaje o del comportamiento, emitido únicamente por el Sector Salud (EPS-SECRETARÍA DE SALUD), según sea el caso.**

1. PAZ Y SALVO del año anterior (2025)
2. SE VERIFICARÁ QUE EN LA CARPETA DEL EDUCANDO QUE REPOSA EN EL ARCHIVO DEL CEDHU, SE ENCUENTREN LOS SIGUIENTES DOCUMENTOS:

## CERTIFICADOS DE ESTUDIO

- **Para ingresar a Nivel Preescolar:** Certificado, Libreta o Boletín final de valoración, original del grado cursado en el año anterior (ANTES DE SU INGRESO AL CEDHU)
- **Para ingresar a Nivel Básica Primaria:** Certificado original de valoración del grado cursado y aprobado el año anterior (ANTES DE SU INGRESO AL CEDHU)
- **Para ingresar a Nivel Bachillerato:** Certificado original de valoración del Grado 5° de Básica Primaria y los grados cursados y aprobados (Hasta 2025) anteriores al grado a cursar (ANTES DE SU INGRESO AL CEDHU)

# REQUISITOS PADRES

- ·Fotocopia al 150% de la Cédula de Ciudadanía
- ·Fotocopia RUT y/o Certificación Laboral con Ingresos con fehca inferior a 1 mes,
- Adquirir el Seguro Estudiantil (Stand de la aseguradora ubicado en la recepción del Cedhu)

**PASO 3** : Asistir Educando debidamente uniformado - blazer y Padres/Acudientes, en la fecha y horarios establecidos,

- Presentar en Tesorería CEDHU,El PAZ Y SALVO 2025 y el soporte de pago de Matrícula, efectuado en el BANCO CAJA SOCIAL.
- Solicitar en Recepción para su diligenciamiento y firma, los documentos de formalización
  - Contrato de Prestación de Servicios Educativos -
  - Pagaré y Autorización
  - Aceptación del Manual de Convivencia
  - Formato de Autorización tratamiento- protección datos personales.
- Realizar ·Inscripción ACTIVIDADES LÚDICAS
- Acta de Compromiso (si es requerido)

Entregar en medio físico: DOCUMENTOS EDUCANDO Y PADRES/ACUDIENTES relacionados anteriormente.

- Firmar en Rectoría los documentos de formalización de Matrícula.

# ASOCIACIÓN DE PADRES Y CLUB DEPORTIVO

En la Recepción del CEDHU, encontrarán los Stands de estos organismos de participación de los padres, para realizar la correspondiente afiliación POR FAMILIA -ANUAL.

**CLUB DEPORTIVO \$50.000**                      **- ASOCEDHU \$50.000**

## MÁS INFORMACIÓN

CEDHU: Calle 28 N° 8 – 50  
Barrio el Recreo - Sogamoso

E-mail: [cedhu@cedhu.edu.co](mailto:cedhu@cedhu.edu.co)

Celular – WhatsApp: 3168779094

Teléfono: (608) 7 70 03 20 - TESORERÍA  
(608) 7 70 03 16- BIENESTAR

# LOS ESPERAMOS

**FECHA DE ENVÍO: 29/11/2025**

## DIRECTIVAS CEDHU